

PROJET: RUE DES PÂQUERETTES 28 b2 z à 1030 Schaerbeek
 Gsm: +32 493351906
 E-mail:

PROJET: RUE DES PÂQUERETTES 28
 1030 SCHAERBEEK
 OBJET: Régularisation d'immeuble mixte de
 logement.
 01/02/2024

ARCHITECTE:
MEB ARCHITECTE (El Bouzakh Mohamed)
 Rue Royale, 292 - 1210 Saint - Josse - Ten - Noode
 Gsm: +32 2 241 19 24

Indice & date	Remarques
0 12/10/2022	Demande de permis d'urbanisme
1 01/02/2024	Avis commission de concertation

PLAN DE SYNTHESEB-SITUATION PROJETEE-

LEGENDE

- 1 Porte d'entrée en bois de ton blanc
- 2 Châssis en PVC de ton blanc
- 3 Châssis en bois de ton blanc (à prévoir pour le prochain remplacement des châssis)
- 4 Pierre bleue
- 5 Corniche en bois de ton blanc
- 6 Brique de parement jaune
- 7 Garde corps en verre
- 8 Cimentage en ton clair
- 9 Vêux
- 10 Cheminée
- 11 Tuiles en terre cuite de ton rouge
- 12 Lucarne
- 13 DEP
- 14 Gouttière en pvc de ton gris
- 15 Garde corps en fer forgé

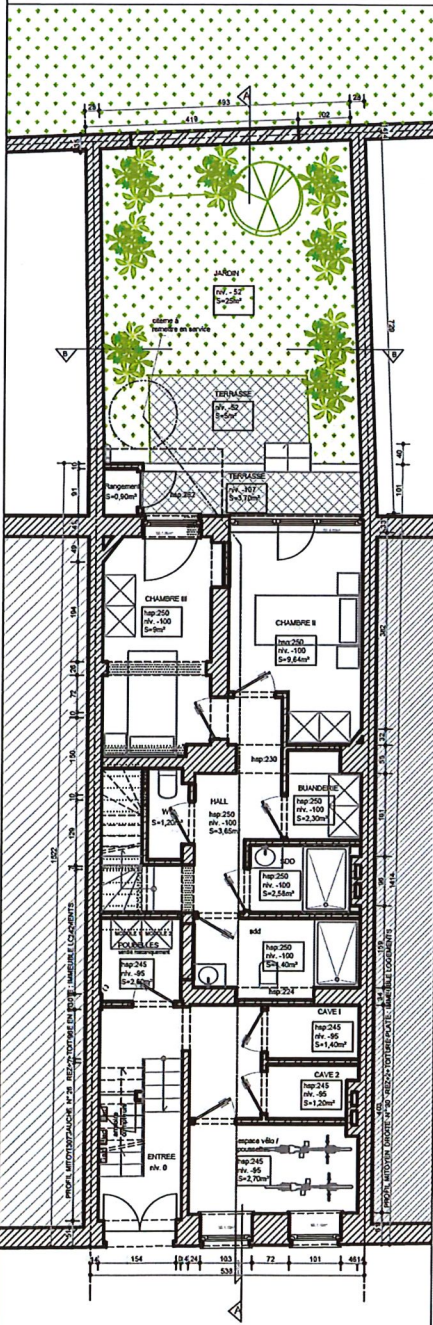
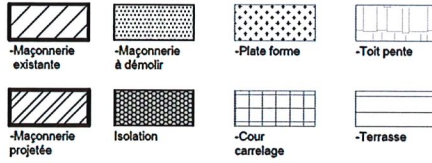

PLAN R-1 ECH. 1-100

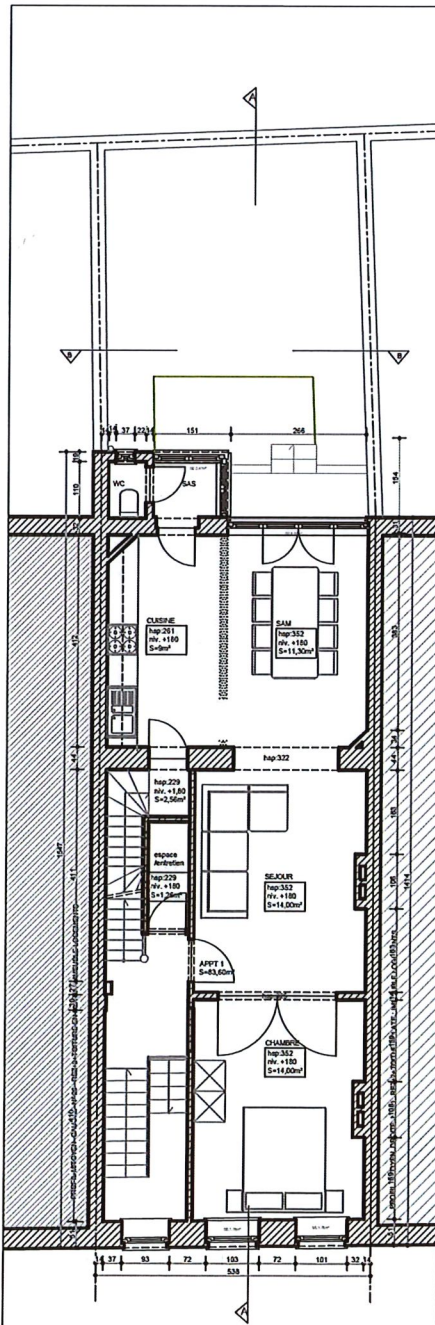

PLAN R0 ECH. 1-100

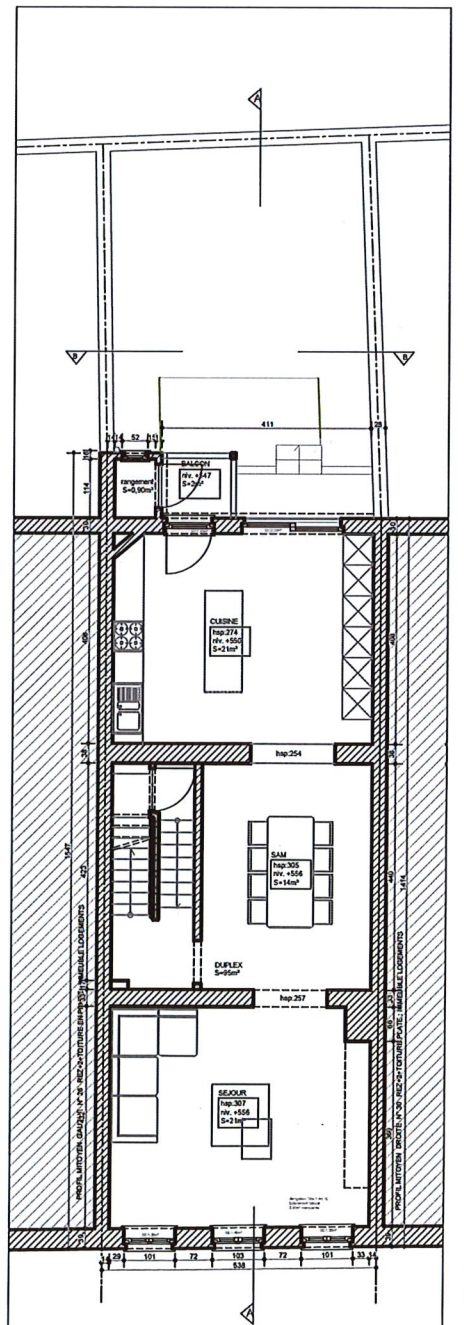

PLAN R+1 ECH. 1-100

Indice & date	Remarques
0 12/10/2022	Demande de permis d'urbanisme
1 01/02/2024	Avis commission de concertation

PLAN DE SYNTHESEB-SITUATION PROJETEE-

LEGENDE

- 1 Porte d'entrée en bois de ton blanc
- 2 Châssis en PVC de ton blanc
- 3 Châssis en bois de ton blanc (à prévoir pour le prochain remplacement des châssis)
- 4 Pierre bleue
- 5 Corniche en bois de ton blanc
- 6 Brique de parement jaune
- 7 Garde corps en verre
- 8 Cimentage en ton clair
- 9 Vêux
- 10 Cheminée
- 11 Tuiles en terre cuite de ton rouge
- 12 Lucarne
- 13 DEP
- 14 Gouffre en pvc de ton gris
- 15 Garde corps en fer forgé

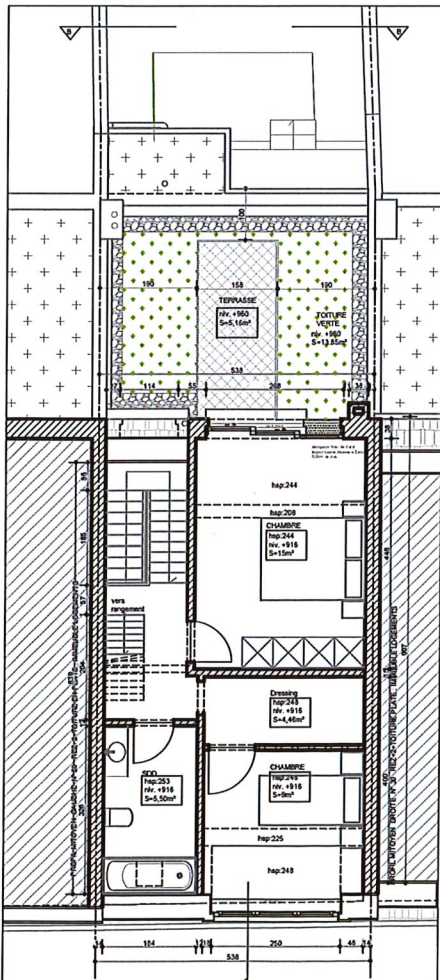
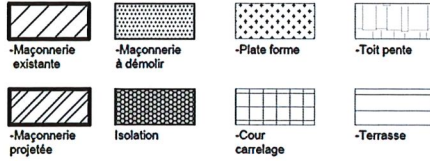

PLAN R+2 ECH. 1-100

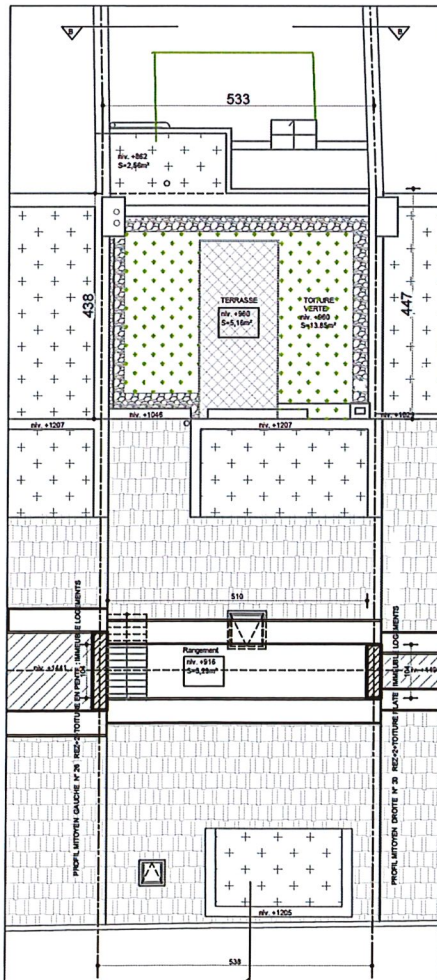

PLAN R+3 ECH. 1-100

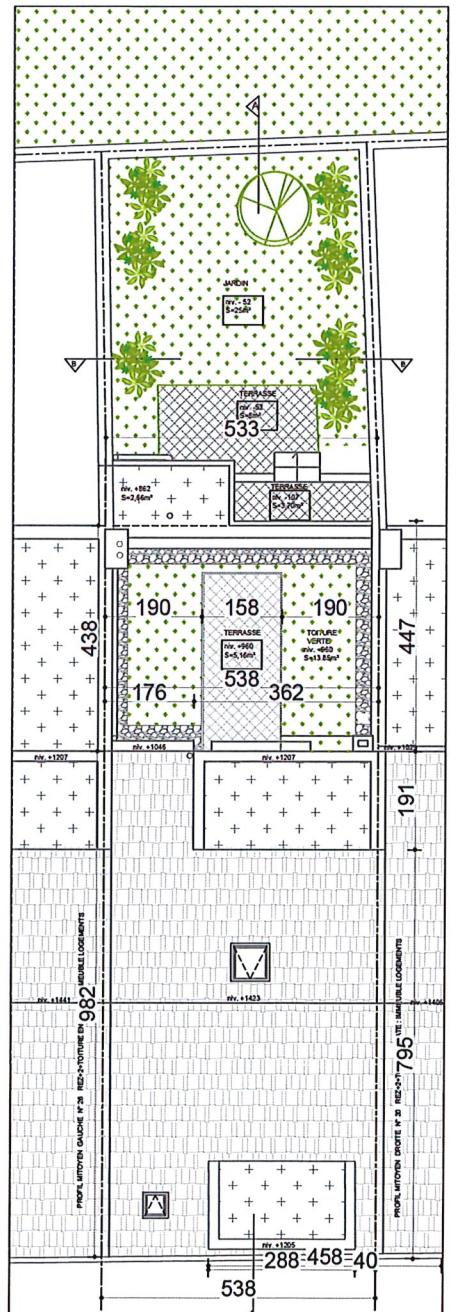

PLAN TOITURE ECH. 1-100

8 / 8

MAITRE DE L'OUVRAGE:

Mme. CELIK Hava

Rue des Pâquerettes 28 bte 2 à 1030 Schaerbeek

Gsm: +32 493351906

E-mail:

PROJET: RUE DES PÂQUERETTES 28

1030 SCHAERBEEK

OBJET: Régularisation d'immeuble mixte de logement.

01/02/2024

ARCHITECTE:

MEB ARCHITECTE (El Bouzaki Mohamed)

Rue Royale, 292 - 1210 Saint - Josse - Ten - Noode

Gsm: +32 2 241 19 24

Indice & date

0 12/10/2022

Remarques

Demande de permis d'urbanisme

1 01/02/2024

Avis commission de concertation

PLAN DE SYNTHESEB-SITUATION PROJETEE-

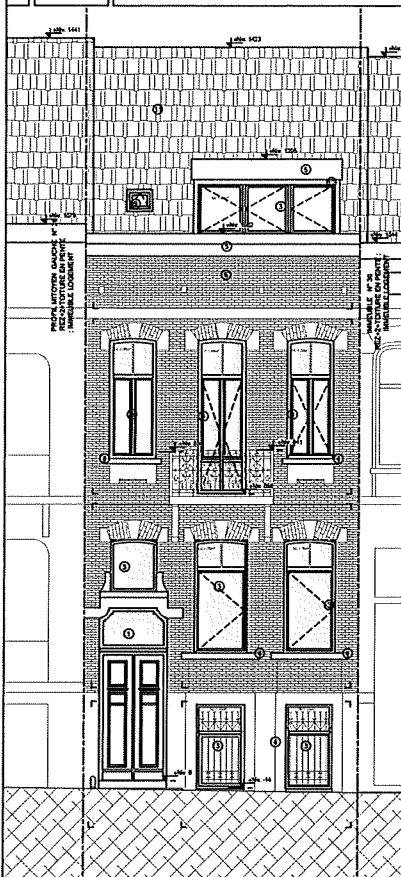

FACADE AVANT ECH. 1-100

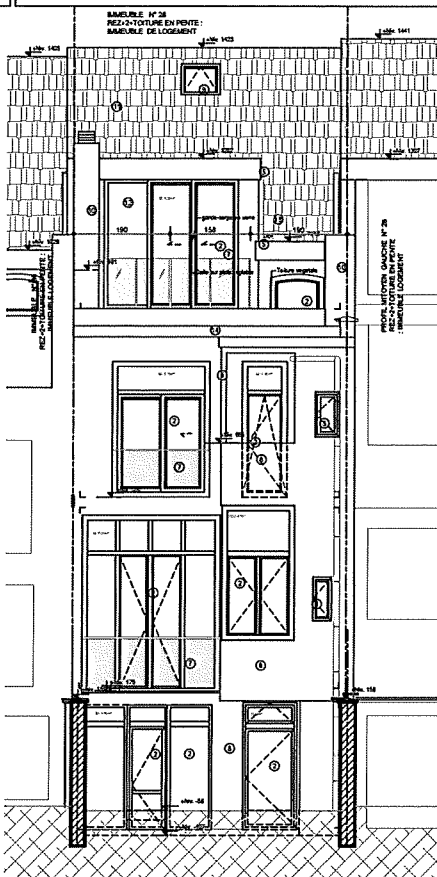

FACADE AVANT ECH. 1-100

LEGENDE

- ① Porte d'entrée en bois de ton blanc
- ② Châssis en PVC de ton blanc
- ③ Châssis en bois de ton blanc (à prévoir p remplacement)
- ④ Pierre bleue
- ⑤ Corniche en bois de ton blanc
- ⑥ Brique de parement jaune
- ⑦ Garde corps en verre
- ⑧ Ornementage en ton clair
- ⑨ Vêlax
- ⑩ Cheminée
- ⑪ Tuiles en terre cuite de ton rouge
- ⑫ Lucarne
- ⑬ DEP
- ⑭ Gouttière en pvc de ton gris
- ⑮ Garde corps en fer forgé

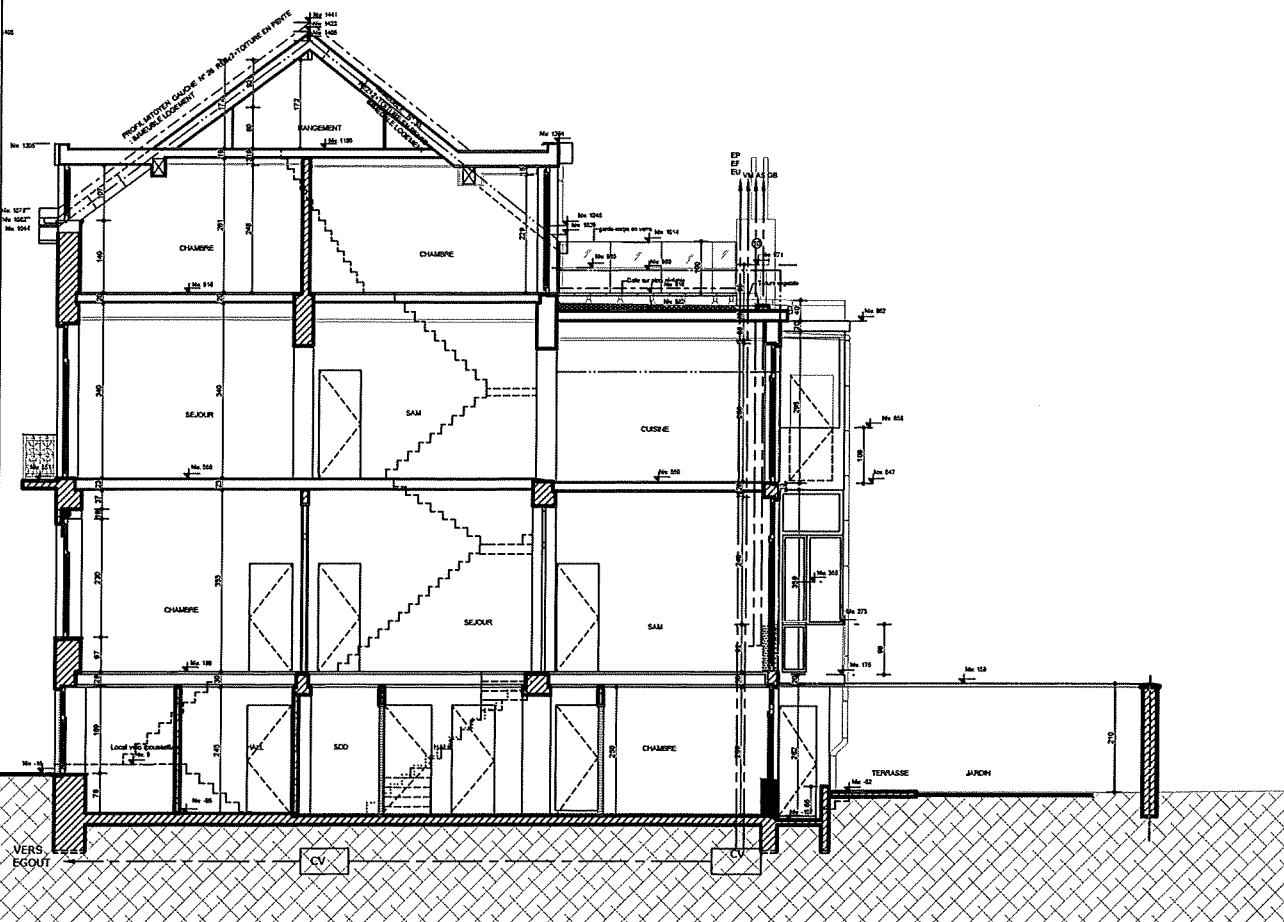
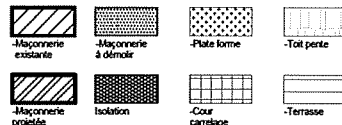

COUPE AA' ECH. 1-100

5 / 8

MAITRE DE L'OUVRAGE:
Mme. CELIK Hava
Rue des Pâquerettes 28 bte 2 à 1030 Schaerbeek
Gsm: +32 493351906
E-mail:

PROJET: RUE DES PÂQUERETTES 28
1030 SCHAERBEEK
OBJET: Régularisation d'immeuble mixte de
logement.
01/02/2024

ARCHITECTE:
MEB ARCHITECTE (El Bouzakhi Mohamed)
Rue Royale, 292 - 1210 Saint - Josse - Ten - Noode
Gsm: +32 2 241 19 24

Indice & date

Remarques
0 12/10/2022 Demande de permis d'urbanisme
1 01/02/2024 Avis commission de concertation

PLAN DE SYNTHESEB-SITUATION PROJETEE-

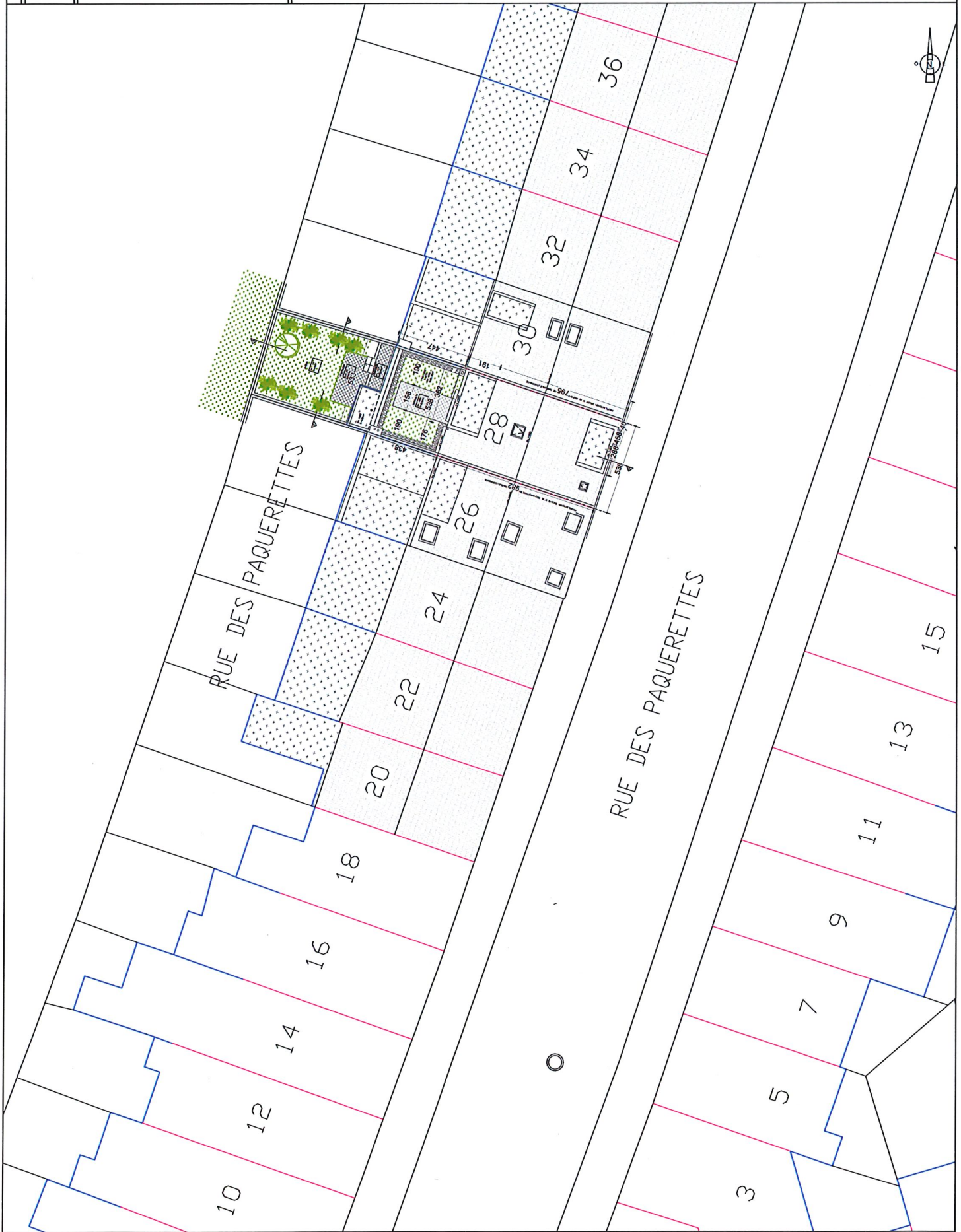

PLAN D'IMPLANTATION ECHELLE 1-200